

RICHIESTA VISTI DEPOSITO ATTI

Effettuare l'accesso sulla piattaforma Cert'o: praticador.infocamere.it

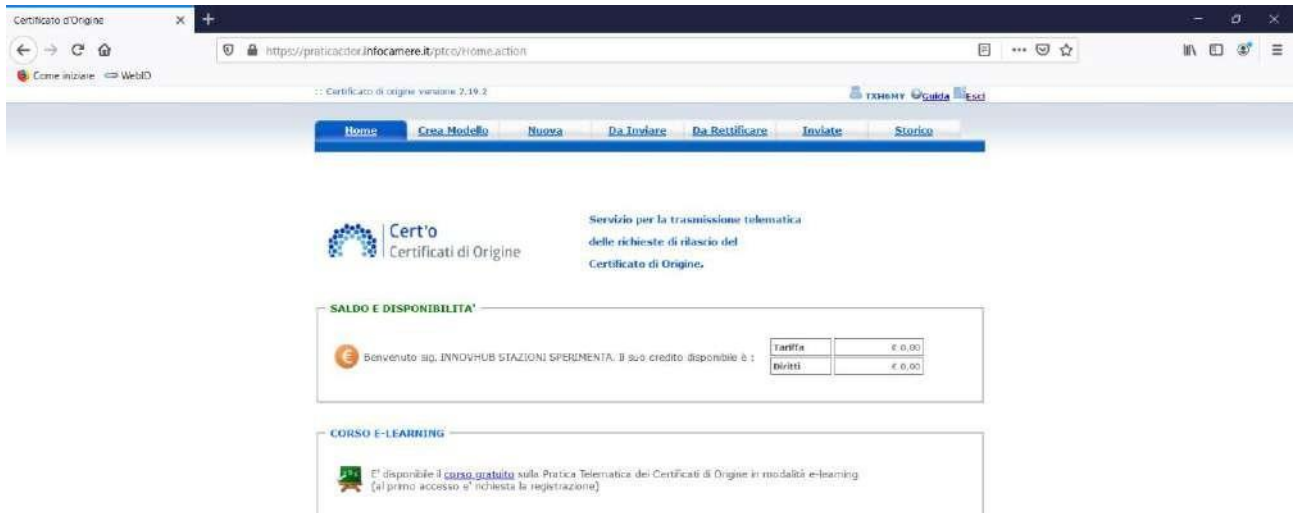

Se si paga con il conto Diritti, verificare di avere credito online; in caso contrario, [effettuare prima la ricarica su registroimprese.it](https://registroimprese.it)

Cliccare su Crea modello

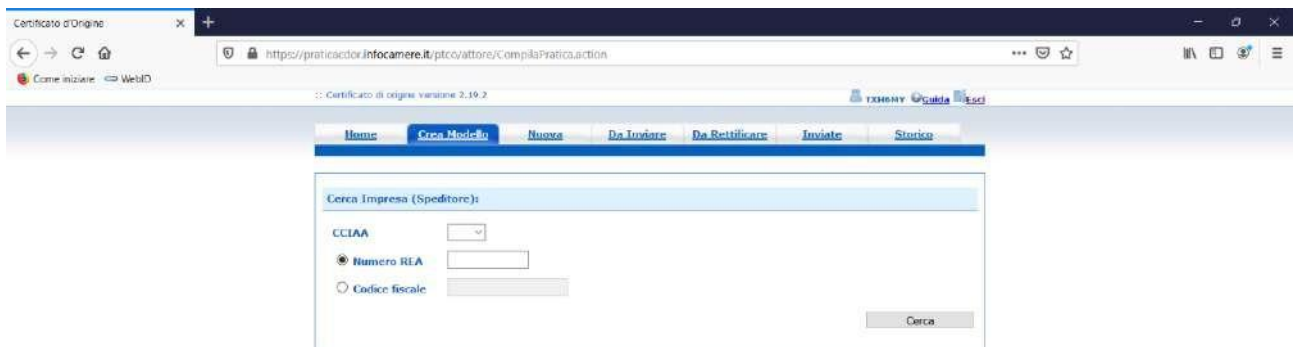

Inserire Provincia e REA, oppure inserire Codice Fiscale, e poi cliccare su Cerca

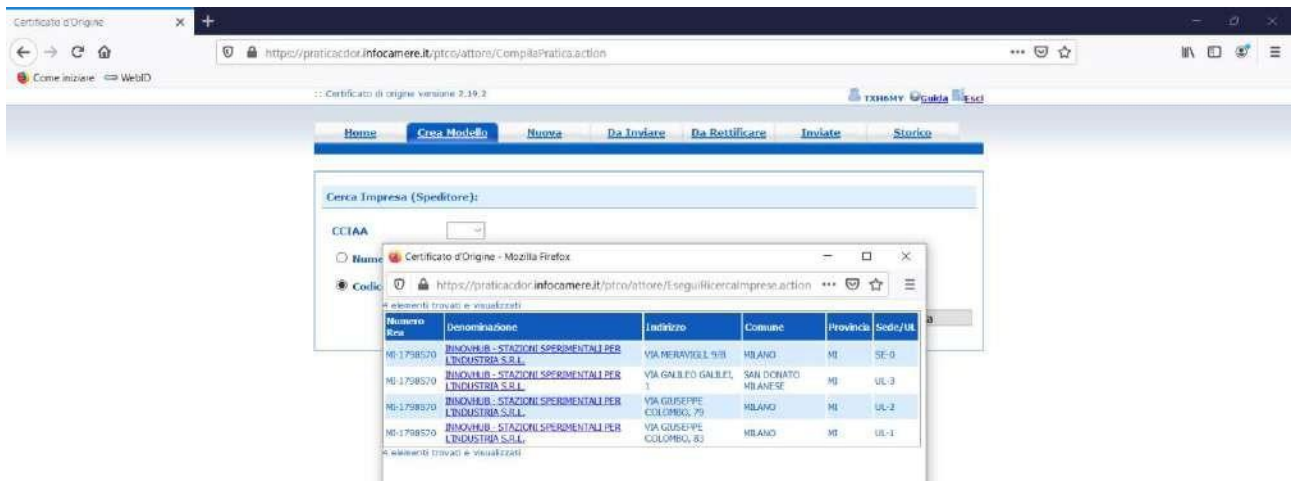

Selezionare la sede aziendale di competenza



Cerca Azienda (Speditore):

CCIAA: MI

Numero REA: 1798570

Codice fiscale: 97425580152

Cerca

Dati impresa (Speditore)

Denominazione: INNOVIRUB - STAZIONI SPERIMENTALI PER L'INDUSTRIA S.R.L.

Comune: MILANO (MI)

Indirizzo: VIA MERAVALLI, 9/B CAP: 20123

Selezionare il tipo pratica

Certificato di Origine

Certificato di Origine

Denuncia di Furto - Smarrimento

Dichiarazione di Conferimento Delega

Dichiarazione di Distruzione

Dichiarazione di Revoca Delega

Richiesta Visti - Autorizzazioni - Copie certificato

Avvia compilazione

Selezionare dal menu "Tipo pratica" la voce "Richiesta Visti – Autorizzazioni – Copie Certificato" e cliccare su Avvia Creazione.

Impresa che richiede visti e/o autorizzazioni

Denominazione: INNOVIRUB - STAZIONI SPERIMENTALI PER L'INDUSTRIA S.R.L.

Comune: MILANO (MI)

Indirizzo: VIA MERAVALLI, 9/B CAP: 20123

Riferimenti richiesta

Estremi Soggetto Richiedente

Note Richiesta

CONTINUA

Compilare il modulo a due campi:

- Estremi soggetto richiedente: denominazione impresa
- Dettaglio richiesta: indicare il tipo di documento per il quale si richiede il visto (es. Visto deposito atti su ...)

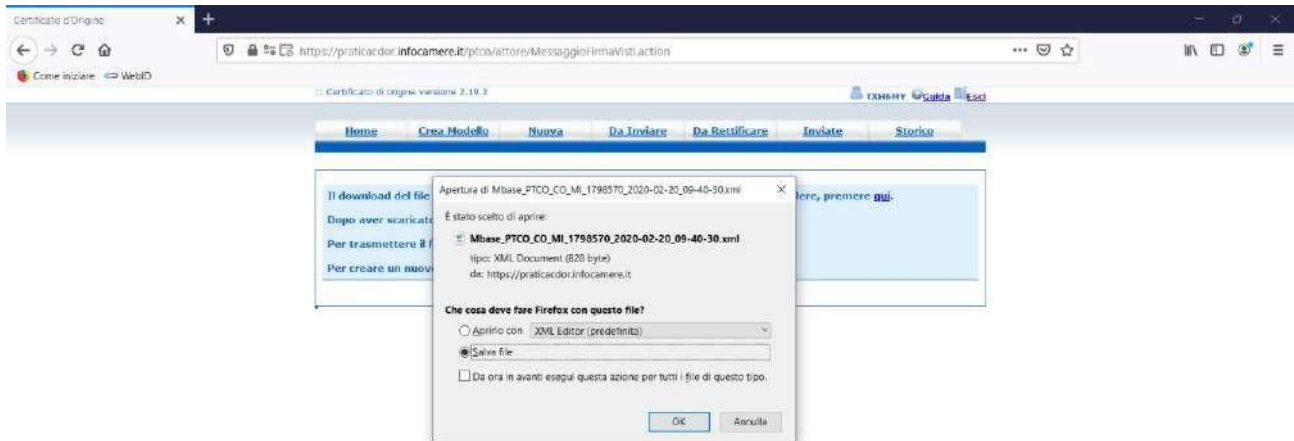

Cliccando su Conferma, si apre la finestra per scaricare il file del "Modello base" appena compilato.

NB: se è la prima volta che si utilizza la piattaforma, potrebbe essere necessario disabilitare il blocco popup

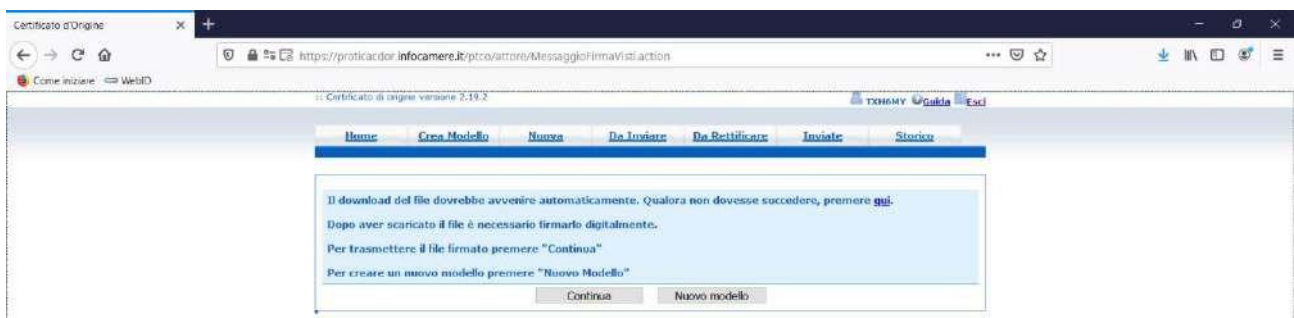

Cliccare poi su Continua

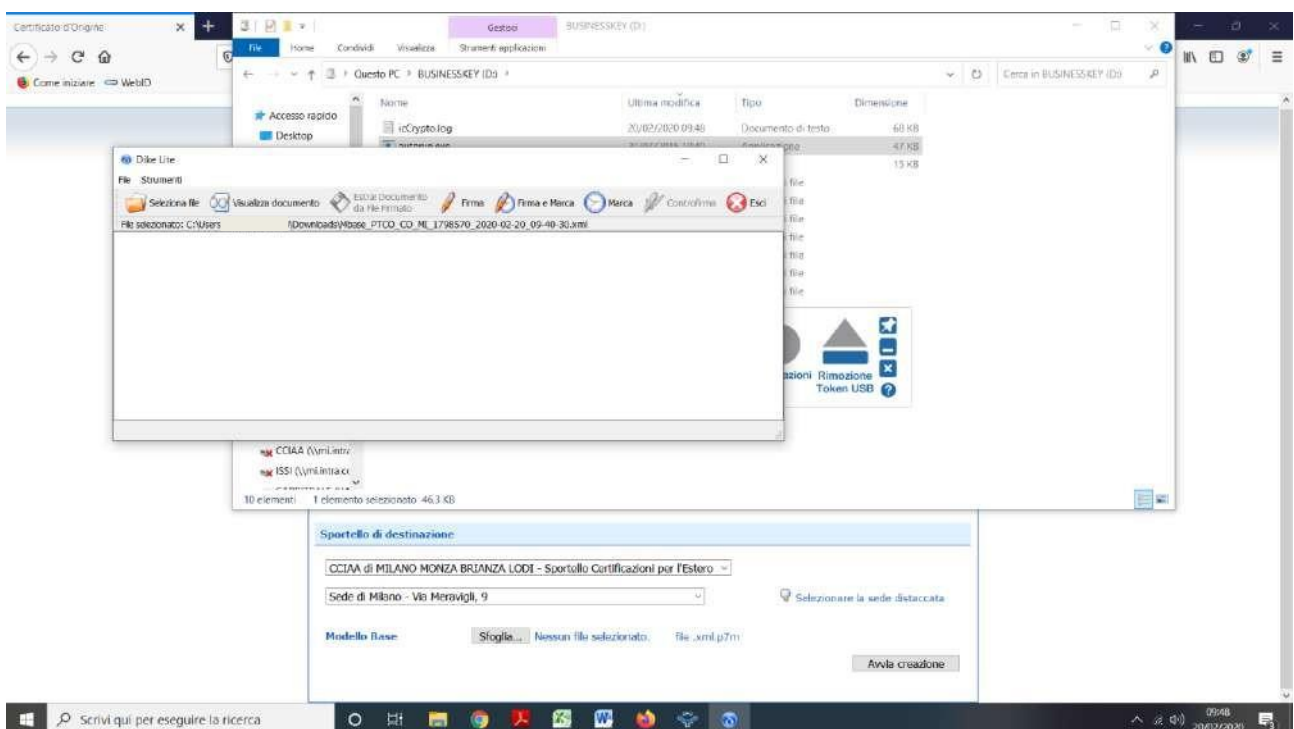

Effettuare la firma digitale del file del modello base



Certificato d'Origine

https://praticador.infocamere.it/ptco/ottore/NuovaPratica.action

1: Certificato di origine versione 2.19.2

1X016NY Guida Esci

Home Crea Modello **Nuova** Da Inviare Da Rettificare Inviato Storico

Cerca Impresa (Speditore):

CCIAA MI

Numero REA 1798570

Codice fiscale 97425580152

Cerca

Dati impresa (Speditore)

Denominazione: INNOVHUB - STAZIONI SPERIMENTALI PER L'INDUSTRIA S.R.L.

Comune: MILANO (MI)

Indirizzo: VIA MERAVIGLI, 9/B CAP: 20123

Selezionare il tipo pratica

Richiesta Visti - Autorizzazioni - Copie certificato

Sportello di destinazione

CCIAA di MILANO MONZA BRIANZA LODI - Sportello Certificazioni per l'Estero

Sede di Milano - Via Meravigli, 9

Selezionare la sede distaccata

Modello Base

Sfoglia... Nessun file selezionato file .xml .p7m

Avvia creazione

Cliccare su Sfoglia, selezionare il modello base firmato (che avrà quindi estensione .xml.p7m)

Certificato d'Origine

https://praticador.infocamere.it/ptco/ottore/NuovaPratica.action

1: Certificato di origine versione 2.19.2

1X016NY Guida Esci

Home Crea Modello **Nuova** Da Inviare Da Rettificare Inviato Storico

Cerca Impresa (Speditore):

CCIAA MI

Numero REA 1798570

Codice fiscale 97425580152

Cerca

Dati impresa (Speditore)

Denominazione: INNOVHUB - STAZIONI SPERIMENTALI PER L'INDUSTRIA S.R.L.

Comune: MILANO (MI)

Indirizzo: VIA MERAVIGLI, 9/B CAP: 20123

Selezionare il tipo pratica

Richiesta Visti - Autorizzazioni - Copie certificato

Sportello di destinazione

CCIAA di MILANO MONZA BRIANZA LODI - Sportello Certificazioni per l'Estero

Sede di Milano - Via Meravigli, 9

Selezionare la sede distaccata

Modello Base

Sfoglia... Mbase_PTCCO_CO_MI_1798570_2020-02-20_09-40-30.xml.p7m file .xml .p7m

Avvia creazione

Cliccare poi su Avvia Creazione.



Scheda dettaglio pratica M2022034928 di tipo **Richiesta visti e autorizzazioni**

Dati Impresa / Mittente

Denominazione impresa: INNOVHUB - STAZIONI SPERIMENTALI PER L'INDUSTRIA S.R.L.
Codice Fiscale impresa: 97425500152
Mittente:

Dati pratica

Creata in data: 20-02-2020 09:49
Sportello destinazione: CCIAA di MILANO MONZA BRIANZA LODI - Sportello Certificazioni per l'Estero
Sede (distaccata): Sede di Milano - Via Meravigli, 9

Lista Allegati

Descrizione	Tipo Allegato	Allegato a	Operazioni
Modello base Firmato:	Modello base	20-02-2020 09:49:29	Modifica Elimina

Nella schermata successiva, cliccare in alto a sinistra su **Allega**.

GESTIONE ALLEGATO: inserimento allegato

Nome file: Nessun file selezionato.

Descrizione:

Codice documento:

Selezionare il file da vistare, **che dovrà già essere stato firmato digitalmente**.

GESTIONE ALLEGATO: inserimento allegato

Nome file: FT.7_export.pdf:p7m

Descrizione: FT.7_export.pdf:p7m

Codice documento:

- ALV - Attestato di libera vendita
- AUT - Autorizzazione
- CER - Certificato
- FAT - Fattura
- GEN - Altro
- VDE - Visto di deposito
- VPT - Visto passaporti di firma**

Selezionare come tipologia file "Visto di deposito" e cliccare su

- **Allega e continua**, se è necessario caricare altri file
- **Allega e termina**, se è l'unico file da far vistare.



Il file "FT.Z__export.pdf.p7m" e' stato allegato

[Allega](#) | [Annotazioni](#) | [Invia Pratica](#) | [Indietro](#) | [Annulla](#)

Scheda dettaglio pratica M2022034928 di tipo **Richiesta visti e autorizzazioni**

Dati Impresa / Mittente

Denominazione impresa: INNOVHUB - STAZIONI SPERIMENTALI PER L'INDUSTRIA S.R.L.
Codice Fiscale impresa: 97425580152
Mittente:

Dati pratica

Creata in data: 20-02-2020 09:49
Sportello destinazione: CCIAA di MILANO MONZA BRIANZA LODI - Sportello Certificazioni per l'Estero
Sede distaccata: Sede di Milano - Via Meravigli, 9

Lista Allegati

2 elementi trovati e visualizzati

Descrizione	Tipo Allegato	Allegato il	Operazioni
Modello base Firmato:	Modello base	20-02-2020 09:49:29	Visualizza Scarica
FT.Z__export.pdf.p7m Firmato:	Visto poteri di firma	20-02-2020 09:51:06	Scarica Annulla

Una volta caricati tutti i file da vistare, cliccare su Invia pratica

La pratica sarà inviata a
Sportello di CCIAA di MILANO MONZA BRIANZA LODI - SPORTELLI CERTIFICAZIONI PER L'ESTERO
Sede distaccata SEDE DI MILANO - VIA MERAVIGLI 9

Si conferma firma?

Confermare la sede di destinazione della pratica.

Home | **Crea Modello** | **Nuova** | **Da Inviare** | **Da Rettificare** | **Inviata** | **Storico**

Dettaglio Richiesta:

Tipo documento	Descrizione documento	Copie	Visti	Autentiche
Attestato di libera vendita	brexite_circoalre_dogane.pc		0	0
Dettaglio Richiesta	DettaglioRichiesta_PTCO_		0	0

Il costo della pratica ammonta ad € : 0

Richiesta stampa in azienda
L'impresa richiede di ricevere la documentazione richiesta per procedere autonomamente alla stampa presso la propria sede

Indicare, nella colonna Visti, 1 (o un numero maggiore, a seconda degli esemplari del file per i quali si richiede il visto) a fianco dei file da vistare.

Selezionare l'opzione Richiesta stampa in azienda (obbligatoria dal 16/03/2020)



Cliccare su Conferma e Invia (se si paga con iConto o con il conto Diritti) oppure Pagamento Online (PagoPA) se si desidera pagare con PagoPA.

The screenshot shows the 'Certificato d'Origine' section of the Infocamere.it website. A notification at the top states: 'La pratica M2022014928 è stata inviata con successo'. Below this, there is a search bar and a table titled 'Lista pratiche inviate:'. The table contains two rows of data:

Codice Pratica	Tipo Pratica	Codice Fiscale	Denominazione	Spedite	Sportello	Annotazioni	Stato istruttoria
M2022014928	Richiesta visti e autorizzazioni	97425580152	INCOVARI - STAZIONI SPERIMENTALI PER L'INDUSTRIA S.R.L.	20-02-2020	MILANO		In attesa di presa in carico dal sistema
M2012904549	Certificato d'Origine	97425580152	INCOVARI - STAZIONI SPERIMENTALI PER L'INDUSTRIA S.R.L.	29-01-2020	MILANO		Archiviato

Una volta inviata, la pratica viene archiviata nella sezione Inviata.

Mano a mano che prosegue l'istruttoria della pratica, viene aggiornato lo stato, come da elenco seguente:

- In attesa di presa in carico dal sistema: la pratica è stata inviata ma non è ancora disponibile alla Camera di Commercio
- In carico all'ufficio competente: la pratica è disponibile alla Camera di Commercio per iniziare l'istruttoria
- In istruttoria: la Camera di Commercio ha iniziato la fase di istruttoria della pratica
- Chiusa con esito positivo: la pratica è stata chiusa con esito positivo dalla Camera di Commercio

In aggiunta, a seconda dell'esito dell'istruttoria, la pratica può trovarsi in uno dei seguenti stati:

- Respinta: la pratica è stata respinta dalla Camera di Commercio; in questo caso risulta necessario compilare una nuova pratica
- Richiesta rettifica: la Camera di Commercio ha richiesto delle rettifiche sulla pratica; eventuali annotazioni vengono riportate nel campo Annotazioni sportello
- Rettifica trasmessa: l'utente, a fronte della richiesta di rettifica, ha apportato e trasmesso le modifiche alla Camera di Commercio
- Annullata: la pratica è stata volutamente annullata dall'utente

Una volta che la pratica è stata inviata e protocollata dal sistema, la piattaforma invia una mail di conferma di protocollazione: significa che la Camera ha ricevuto la pratica.

Una volta che il certificato è stato emesso, la piattaforma invia una seconda mail con la conferma del rilascio del certificato di origine.